

Technischer Leitfaden

Deutsche Meisterschaften Straße U-23 Männer

im Rahmen des

7. Team *Baier* / Corratec Radsportfestival 2012

am 9.9.2012

in 84172 Buch am Erlbach



TEAM LANDSHUT
BAIER 2012
RADSPORTFESTIVAL
8./9. SEPTEMBER

BDR
Bund Deutscher Radfahrer e.V.

U23
Deutsche Meisterschaft am Sonntag

Samstag, 08.09.2012	Sonntag, 09.09.2012
KRITERIUM	STRASSEN-RENNEN
Jugend/Junioren 15:30 Uhr	Deutsche Meisterschaft U23 09:00 Uhr
Senioren 2/3 16:45 Uhr	Elite KT A/B/C 14:00 Uhr
Elite KT A/B/C 18:30 Uhr	

BIKEWORLD BAIER
www.baier-worlt-baier.de

Organisation:

Willi Baier jr.

Grammelkam 16
84036 Kumhausen

Tel.: 08705-938700

www.team-baier.de

Anfahrt:



Aus allen Richtungen:

Über Autobahn **A92 (E53)** Ausfahrt **Moosburg-Nord (11)**

Weiter auf **B12** Richtung **Landshut**

Im Kreisverkehr die erste Ausfahrt rechts abbiegen Richtung **Haselfurth (ST2082)**

an nächster Kreuzung links abbiegen Richtung **Niedererlbach (ST2054)**

an nächster Kreuzung (OMV-Tankstelle) rechts abbiegen (**Hauptstraße**)

von hier aus der **Beschilderung Fahrerlager** folgen.

Strecke:

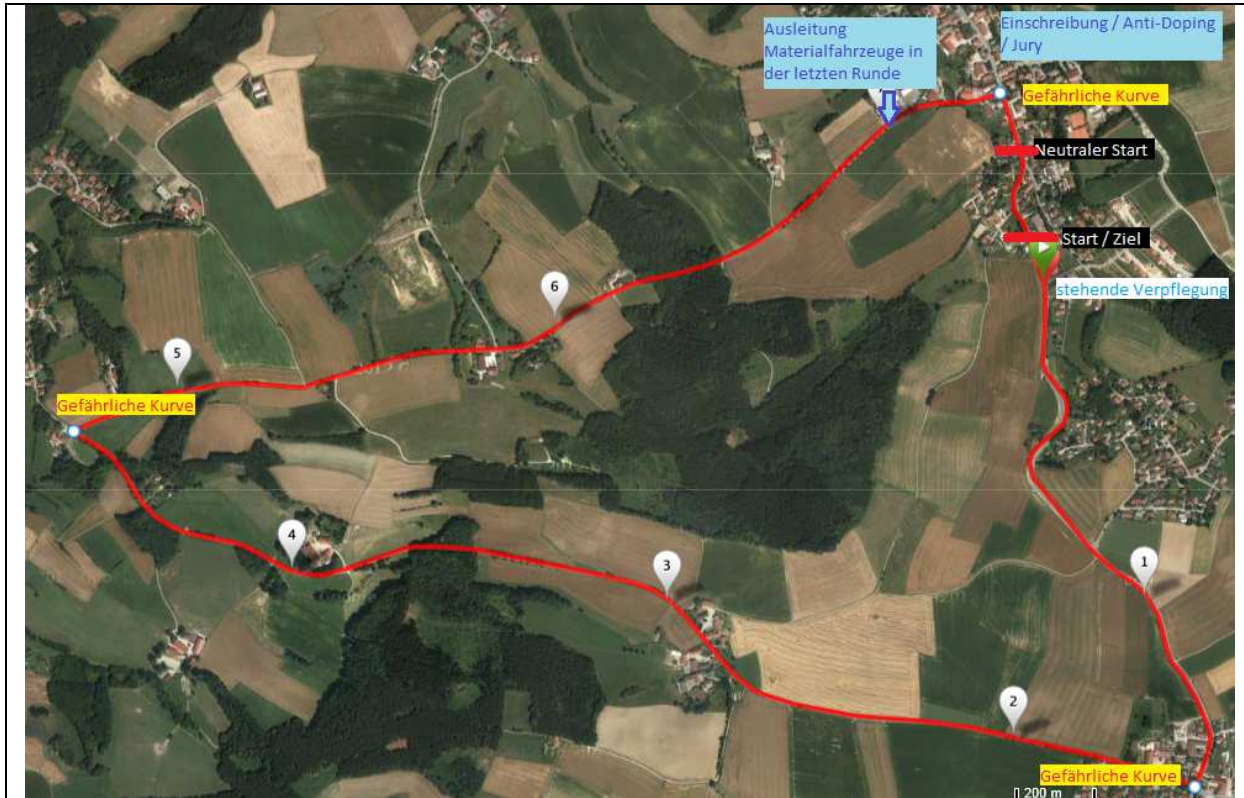

Höhenprofil:

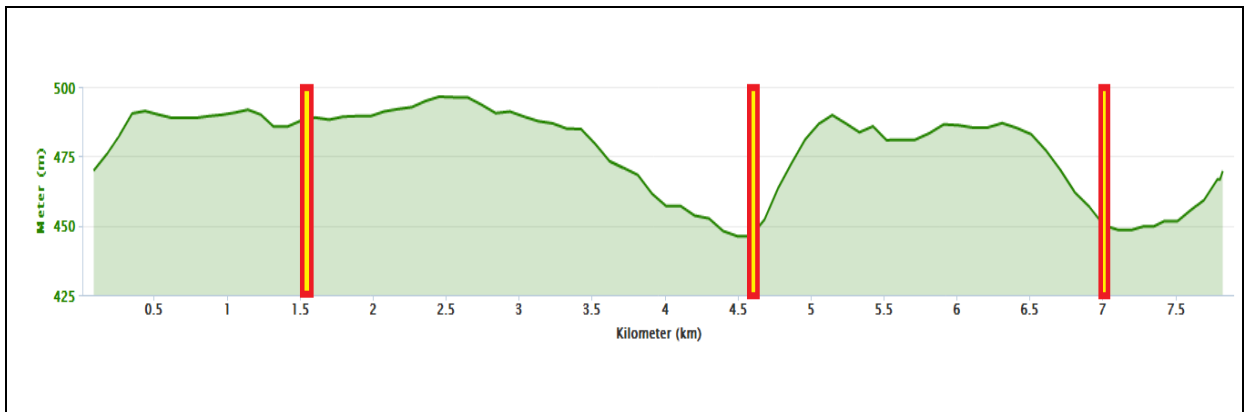

Streckenverlauf	Gefahrenstellen
Start-Ziel – Bergwertung Holzhäuseln – Thann – Westendorf – Pfrombach – Gastorf – Hofenstall – Start-Ziel	enge Kurve in Thann (ca. km 1,5) enge Kurve in Pfrombach (ca. km 4,7) enge Kurve in Buch (ca. km 7,3)



Start-/Zielbereich:



Höhenprofil letzte 3000m

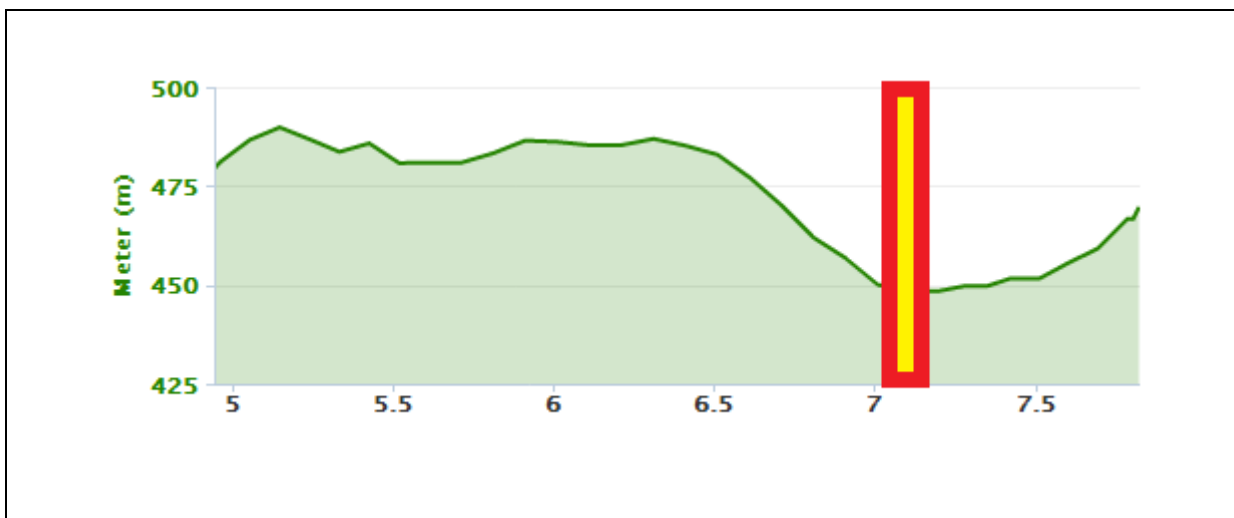

Liste der Krankenhäuser:

Isar-Amper-Klinikum – Taufkirchen (Vils)		
Bräuhausstraße 5	84416 Taufkirchen (Vils)	08084-934-0
Klinik Wartenberg		
Badstraße 43	85456 Wartenberg	08762-91-0
Klinikum Landshut		
Rober-Koch-Str. 1	84034 Landshut	0871-698-0
Krankenhaus Landshut-Achdorf		
Achdorfer Weg 3	84036 Landshut	0871-404-0
Klinikum Freising		
Mainburger Straße 29	85356 Freising	08161-24-3000
Kreiskrankenhaus Erding mit Klinik Dorfen		
Bajuwarenstraße 5	85435 Erding	08122-59-0
Kreiskrankenhaus Vilsbiburg		
Krankenhausstraße 2	84137 Vilsbiburg	08741-600

Rennarzt:

Wird vom BRK gestellt

Anti-Doping-Inspektor:

Albert Müller; Hahnbergstr. 7; 66497 Contwig

Anti-Doping-Lokal:

Gasthof Kuttelochner; Hauptstraße; 84172 Buch am Erlbach

Reglement

Art. 1 UCI/BDR Richtlinien

Das Rennen wird nach den Bestimmungen und Richtlinien der UCI ausgetragen. Der Strafenkatalog der UCI kommt zur Anwendung.

Die DM wird unter Beachtung der Sportordnung und den WB Straße durchgeführt.

Art. 2 Organisation

Veranstalter / Ausrichter des Radrennens „7. Team Baier/Corratec Radsportfestival“ ist der Verein **team baier Landshut e.V.**

Das Rennen zur DM U23 wird am 9. September 2012 durchgeführt, Startzeit ist:

09:00 Uhr

Eine Runde ist 7,9 km. Es werden 21 Runden gefahren (Renndistanz: 165,9km)

Start & Ziel befinden sich in Buch am Erlbach.

Duschen & Umkleiden befinden sich in der Turnhalle Buch am Erlbach ca. 1 km entfernt. Der Weg dorthin ist beschildert.

Art. 3 Teilnehmer

Startberechtigung:

Bei den Deutschen Meisterschaften 2012 Einer Straße Männer U23 sind alle Fahrer der Bundesliga Teams startberechtigt. Zusätzlich können Sportler die den Zulassungsbestimmungen der Sportordnung Ziffer 6.2 entsprechen und keinem PT Team angehören, für die DM Einer Straße Männer U23 melden.

Die Rennfahrer haben sich strikt an die geltenden Verkehrsvorschriften zu halten. Der Veranstalter lehnt für alle allfällige Verfehlungen und deren Folgen jegliche Haftung ab.

Die Rennfahrer haben die festgelegte offizielle Strecke zu befahren. Es ist strikt verboten, Abkürzungen zu benutzen.

Sollten mehr als 200 Meldungen eingehen, behält sich die Kommission Rennsport vor, nach sportfachlichen Leistungen eine Auswahl vorzunehmen.

Art. 4 Permanence

Samstag, 08.09.2012	Gasthaus Kuttenlochner	16:00 Uhr – 19:00 Uhr
Sonntag, 09.09.2012	Gasthaus Kuttenlochner	08:00 Uhr – 17:00 Uhr

Art. 5 Meldung

Die Meldung ist nur über die BDR Geschäftsstelle möglich: E-Mail: dm-meldung@bdr-online.org

Es sind keine Nachmeldungen möglich!

Die Startliste wird nach Meldeschluss und Überprüfung der Startberechtigung durch den Koordinator Straße am 29.08.2012 im Internet veröffentlicht. Wenn ein Name fehlt, kann innerhalb von 3 Tagen Einspruch eingelegt werden, danach ist sie Startliste amtlich und kann vor Ort nicht mehr angefochten werden.

Art. 6 Sitzung der Jury & der Mannschaftsleiter

Samstag, 08.09.2012	17:00 Uhr	Jury, Gasthaus Kuttenlochner
Samstag, 09.09.2012	18:00 Uhr	Mannschaftsleiter, Gasthaus Kuttenlochner

Art. 7 Pressezentrum

Es ist kein Pressezentrum eingerichtet. Für Journalisten steht Willi Baier jr. für jegliche Information zur Verfügung

Art. 8 Materialfahrzeuge

Es wird ein neutraler Materialwagen vom BDR eingesetzt.

Mannschaftsfahrzeuge: Gemäß WB Strasse Ziffer 13.2 (3). Bei der DM Einer Strasse Männer U23, gilt folgende Regelung: Mannschaften welche mindestens 6 Fahrer an den Start bringen, können einen Mannschaftswagen einsetzen, Mannschaften mit weniger als 6 Fahrer können sich zusammenschließen. Der Einsatz von Mannschaftswagen ist der Meldung mit Zulassungsnummer beizufügen bzw. den Kommissären am Vortag bei der ML-Sitzung zu melden. Die Reihenfolge der Materialwagen wird ausgelost.

Hierfür gelten die Konvoibestimmungen im Reglement des BDR.

Den Kommissären und dem Streckensicherungspersonal ist in jedem Fall Folge zu leisten.

Zuwerhandlungen werden mit Ausschluss geahndet.

Art. 9 Radio Tour

Sämtliche Renninformationen werden von Radio Tour auf der Frequenz 148.33 MHz übertragen.

Art. 10 Präsentation der Fahrer

Die Präsentation der Fahrer findet am 09.09.2012 vor dem Start mit der Einschreibung statt. Auf der Mannschaftsleitersitzung wird ein Zeitplan hierfür verteilt, dieser ist unbedingt einzuhalten.

Art. 11 Einschreibung

Die Einschreibkontrolle findet in bekanntgegebener Reihenfolge am Siegerpodium ca. 1000m vor dem Start statt.

Art. 12 Verpflegung

Die Verpflegungszone für stehende Verpflegung (**in den Runden 8 – 19**) ist beschildert und befindet sich direkt nach dem Start/Ziel.

Art. 13 Ehrungen / Preise

Ehrungen:

Dem Sieger Titel „Deutscher Meister 2012 Männer U23“, Meistertrikot, Meisternadel und Goldmedaille, dem 2. Und 3. Platzierten Silber- bzw. Bronzemedaille.

Preise:

Gem. WB Straße Anhang B1

Ehrenpreis für den besten Nachwuchsfahrer Jahrgang 1993.

Art. 14 Prämien

Entfällt.

Art. 15 Siegerehrung

Der Sieger sowie der Zweit- und Drittplatzierte muss sich unmittelbar nach der Ankunft zur Siegerehrung im Zielbereich zur Verfügung halten.
Im Anschluss an die Siegerehrung müssen die drei Erstplatzierten der Presse zur Verfügung stehen.

Art. 16 Zeitlimit

Fahrer, die mehr als 15 Minuten hinter dem Hauptfeld liegen, werden aus dem Rennen genommen.

Art. 17 Anti-Doping-Kontrollen

Die Anti-Doping-Kontrollen finden gem. Reglement der UCI statt.
Das Anti-Doping-Lokal befindet sich im Gasthaus Kuttenlochner, ca. 1 km vom Ziel entfernt.
Das Anti-Doping-Lokal ist beschildert.

Art. 18 Kommissäre

Die sportliche Oberhoheit für den Ablauf des Rennens liegt bei den benannten Kommissären des BDR.

Diese wurden wie folgt durch den BDR benannt:

VKK: Christian Magiera

KK: Max Schwager
Joachim Baier
Carmen Dorn

Moto: Florian Körber
Andreas Gensheimer

BDR-Aufsicht: Herbert Kantz

Antidoping: Albert Müller

Art. 19 Organisation

Willi Baier jun.

Art. 20 Sportlicher Leiter

Peter Christofori

Art. 21 Allgemeines

Der Veranstalter behält sich vor, im Falle höherer Gewalt, dieses Reglement im Einverständnis mit den Kommissären zu ändern und gegebenenfalls den Umständen anzupassen.

Ansprechpartner des Veranstalters für den organisatorischen Ablauf:

Veranstalter / Hauptansprechpartner	Willi Baier	
Streckenabsicherung	Markus Göschl	
Sportlicher Leiter Team Baier	Peter Christofori	
Anmeldung / Ergebnislisten / Leitfaden	Jörg Elm	01716941703

Fragen zum Leitfaden beantwortet: Jörg Elm, joerg.elm@live.de oder 0171-6941703

Marschtabelle U23

Ort	Total	Zw.	Runden	km/h	km/h	km/h	km/h	km/h	km/h
				34	36	38	40	42	44
Start/Ziel	0	0	21	9:00	9:00	9:00	9:00	9:00	9:00
Holzhäuseln	0,8	0,8	21	9:01	9:01	9:01	9:01	9:01	9:01
Vatersdorf	2,1	1,3	21	9:03	9:03	9:03	9:03	9:03	9:02
Westendorf	3,2	1,1	21	9:05	9:05	9:05	9:04	9:04	9:04
Pfrombach	5	1,8	21	9:08	9:08	9:07	9:07	9:07	9:06
Gastorf	5,9	0,9	21	9:10	9:09	9:09	9:08	9:08	9:08
Hofenstall	7,1	1,2	21	9:12	9:11	9:11	9:10	9:10	9:09
Start/Ziel	7,9	0,8	20	9:13	9:13	9:12	9:11	9:11	9:10
Holzhäuseln	8,7	0,8	20	9:15	9:14	9:13	9:13	9:12	9:11
Vatersdorf	9,5	1,3	20	9:17	9:16	9:15	9:15	9:14	9:13
Westendorf	10,8	1,1	20	9:19	9:18	9:17	9:16	9:15	9:15
Pffrombach	11,9	1,8	20	9:22	9:21	9:20	9:19	9:18	9:17
Gastorf	13,7	0,9	20	9:24	9:23	9:21	9:20	9:19	9:18
Hofenstall	14,6	1,2	20	9:26	9:25	9:23	9:22	9:21	9:20
Start/Ziel	15,8	0,8	19	9:27	9:26	9:24	9:23	9:22	9:21
Holzhäuseln	16,6	0,8	19	9:29	9:27	9:26	9:24	9:23	9:22
Vatersdorf	17,4	1,3	19	9:31	9:29	9:28	9:26	9:25	9:24
Westendorf	18,7	1,1	19	9:33	9:31	9:30	9:28	9:27	9:25
Pffrombach	19,8	1,8	19	9:36	9:34	9:32	9:31	9:29	9:28
Gastorf	21,6	0,9	19	9:38	9:36	9:34	9:32	9:31	9:29
Hofenstall	22,5	1,2	19	9:40	9:38	9:36	9:34	9:32	9:31
Start/Ziel	23,7	0,8	18	9:41	9:39	9:37	9:35	9:33	9:32
Holzhäuseln	24,5	0,8	18	9:43	9:40	9:38	9:36	9:35	9:33
Vatersdorf	25,3	1,3	18	9:45	9:43	9:40	9:38	9:36	9:35
Westendorf	26,6	1,1	18	9:47	9:44	9:42	9:40	9:38	9:36
Pffrombach	27,7	1,8	18	9:50	9:47	9:45	9:43	9:41	9:39
Gastorf	29,5	0,9	18	9:52	9:49	9:46	9:44	9:42	9:40
Hofenstall	30,4	1,2	18	9:54	9:51	9:48	9:46	9:44	9:42
Start/Ziel	31,6	0,8	17	9:55	9:52	9:49	9:47	9:45	9:43
Holzhäuseln	32,4	0,8	17	9:57	9:54	9:51	9:48	9:46	9:44
Vatersdorf	33,2	1,3	17	9:59	9:56	9:53	9:50	9:48	9:45
Westendorf	34,5	1,1	17	10:01	9:58	9:54	9:52	9:49	9:47
Pffrombach	35,6	1,8	17	10:04	10:01	9:57	9:54	9:52	9:49
Gastorf	37,4	0,9	17	10:06	10:02	9:59	9:56	9:53	9:51
Hofenstall	38,3	1,2	17	10:08	10:04	10:01	9:58	9:55	9:52
Start/Ziel	39,5	0,8	16	10:09	10:05	10:02	9:59	9:56	9:53
Holzhäuseln	40,3	0,8	16	10:11	10:07	10:03	10:00	9:57	9:54
Vatersdorf	41,1	1,3	16	10:13	10:09	10:05	10:02	9:59	9:56
Westendorf	42,4	1,1	16	10:15	10:11	10:07	10:04	10:01	9:58
Pffrombach	43,5	1,8	16	10:18	10:14	10:10	10:06	10:03	10:00
Gastorf	45,3	0,9	16	10:20	10:15	10:11	10:08	10:04	10:01
Hofenstall	46,2	1,2	16	10:22	10:17	10:13	10:09	10:06	10:03
Start/Ziel	47,4	0,8	15	10:23	10:19	10:14	10:11	10:07	10:04
Holzhäuseln	48,2	0,8	15	10:25	10:20	10:16	10:12	10:08	10:05
Vatersdorf	49,0	1,3	15	10:27	10:22	10:18	10:14	10:10	10:07
Westendorf	50,3	1,1	15	10:29	10:24	10:19	10:15	10:12	10:09
Pffrombach	51,4	1,8	15	10:32	10:27	10:22	10:18	10:14	10:11
Gastorf	53,2	0,9	15	10:34	10:28	10:24	10:19	10:16	10:12

Hofenstall	54,1	1,2	15	10:36	10:30	10:26	10:21	10:17	10:14
Start/Ziel	55,3	0,8	14	10:37	10:32	10:27	10:22	10:19	10:15
Holzhäusel	56,1	0,8	14	10:39	10:33	10:28	10:24	10:20	10:16
Vatersdorf	56,9	1,3	14	10:41	10:35	10:30	10:26	10:22	10:18
Westendorf	58,2	1,1	14	10:43	10:37	10:32	10:27	10:23	10:19
Pfrombach	59,3	1,8	14	10:46	10:40	10:35	10:30	10:26	10:22
Gastorf	61,1	0,9	14	10:48	10:42	10:36	10:31	10:27	10:23
Hofenstall	62,0	1,2	14	10:50	10:44	10:38	10:33	10:29	10:25
Start/Ziel	63,2	0,8	13	10:51	10:45	10:39	10:34	10:30	10:26
Holzhäusel	64,0	0,8	13	10:52	10:46	10:41	10:36	10:31	10:27
Vatersdorf	64,8	1,3	13	10:55	10:48	10:43	10:37	10:33	10:29
Westendorf	66,1	1,1	13	10:57	10:50	10:44	10:39	10:34	10:30
Pffrombach	67,2	1,8	13	11:00	10:53	10:47	10:42	10:37	10:33
Gastorf	69,0	0,9	13	11:01	10:55	10:49	10:43	10:38	10:34
Hofenstall	69,9	1,2	13	11:04	10:57	10:51	10:45	10:40	10:35
Start/Ziel	71,1	0,8	12	11:05	10:58	10:52	10:46	10:41	10:36
Holzhäusel	71,9	0,8	12	11:06	10:59	10:53	10:47	10:42	10:38
Vatersdorf	72,7	1,3	12	11:09	11:02	10:55	10:49	10:44	10:39
Westendorf	74,0	1,1	12	11:11	11:03	10:57	10:51	10:46	10:41
Pffrombach	75,1	1,8	12	11:14	11:06	11:00	10:54	10:48	10:43
Gastorf	76,9	0,9	12	11:15	11:08	11:01	10:55	10:50	10:45
Hofenstall	77,8	1,2	12	11:18	11:10	11:03	10:57	10:51	10:46
Start/Ziel	79	0,8	11	11:19	11:11	11:04	10:58	10:52	10:47
Holzhäusel	79,8	0,8	11	11:20	11:13	11:06	10:59	10:54	10:48
Vatersdorf	80,6	1,3	11	11:23	11:15	11:08	11:01	10:55	10:50
Westendorf	81,9	1,1	11	11:25	11:17	11:09	11:03	10:57	10:52
Pffrombach	83,0	1,8	11	11:28	11:20	11:12	11:06	11:00	10:54
Gastorf	84,8	0,9	11	11:29	11:21	11:14	11:07	11:01	10:55
Hofenstall	85,7	1,2	11	11:31	11:23	11:15	11:09	11:03	10:57
Start/Ziel	86,9	0,8	10	11:33	11:24	11:17	11:10	11:04	10:58
Holzhäusel	87,7	0,8	10	11:34	11:26	11:18	11:11	11:05	10:59
Vatersdorf	88,5	1,3	10	11:37	11:28	11:20	11:13	11:07	11:01
Westendorf	89,8	1,1	10	11:39	11:30	11:22	11:15	11:08	11:02
Pffrombach	90,9	1,8	10	11:42	11:33	11:25	11:17	11:11	11:05
Gastorf	92,7	0,9	10	11:43	11:34	11:26	11:19	11:12	11:06
Hofenstall	93,6	1,2	10	11:45	11:36	11:28	11:21	11:14	11:08
Start/Ziel	94,8	0,8	9	11:47	11:38	11:29	11:22	11:15	11:09
Holzhäusel	95,6	0,8	9	11:48	11:39	11:30	11:23	11:16	11:10
Vatersdorf	96,4	1,3	9	11:51	11:41	11:33	11:25	11:18	11:12
Westendorf	97,7	1,1	9	11:52	11:43	11:34	11:27	11:20	11:13
Pffrombach	98,8	1,8	9	11:56	11:46	11:37	11:29	11:22	11:16
Gastorf	100,6	0,9	9	11:57	11:47	11:39	11:31	11:23	11:17
Hofenstall	101,5	1,2	9	11:59	11:49	11:40	11:32	11:25	11:18
Start/Ziel	103	0,8	8	12:01	11:51	11:42	11:34	11:26	11:20
Holzhäusel	103,5	0,8	8	12:02	11:52	11:43	11:35	11:27	11:21
Vatersdorf	104,3	1,3	8	12:04	11:54	11:45	11:37	11:29	11:22
Westendorf	105,6	1,1	8	12:06	11:56	11:47	11:38	11:31	11:24
Pffrombach	106,7	1,8	8	12:10	11:59	11:50	11:41	11:33	11:26
Gastorf	108,5	0,9	8	12:11	12:01	11:51	11:42	11:35	11:28
Hofenstall	109,4	1,2	8	12:13	12:03	11:53	11:44	11:36	11:29
Start/Ziel	111	0,8	7	12:15	12:04	11:54	11:45	11:38	11:30

Holzhäusel	111,4	0,8	7	12:16	12:05	11:55	11:47	11:39	11:31
Vatersdorf	112,2	1,3	7	12:18	12:07	11:57	11:49	11:41	11:33
Westendorf	113,5	1,1	7	12:20	12:09	11:59	11:50	11:42	11:35
Pfrombach	114,6	1,8	7	12:24	12:12	12:02	11:53	11:45	11:37
Gastorf	116,4	0,9	7	12:25	12:14	12:03	11:54	11:46	11:38
Hofenstall	117,3	1,2	7	12:27	12:16	12:05	11:56	11:48	11:40
Start/Ziel	119	0,8	6	12:29	12:17	12:07	11:57	11:49	11:41
Holzhäusel	119,3	0,8	6	12:30	12:18	12:08	11:58	11:50	11:42
Vatersdorf	120,1	1,3	6	12:32	12:21	12:10	12:00	11:52	11:44
Westendorf	121,4	1,1	6	12:34	12:22	12:12	12:02	11:53	11:45
Pffrombach	122,5	1,8	6	12:37	12:25	12:15	12:05	11:56	11:48
Gastorf	124,3	0,9	6	12:39	12:27	12:16	12:06	11:57	11:49
Hofenstall	125,2	1,2	6	12:41	12:29	12:18	12:08	11:59	11:51
Start/Ziel	126	0,8	5	12:43	12:30	12:19	12:09	12:00	11:52
Holzhäusel	127,2	0,8	5	12:44	12:32	12:20	12:10	12:01	11:53
Vatersdorf	128,0	1,3	5	12:46	12:34	12:22	12:12	12:03	11:55
Westendorf	129,3	1,1	5	12:48	12:36	12:24	12:14	12:05	11:56
Pffrombach	130,4	1,8	5	12:51	12:39	12:27	12:17	12:07	11:59
Gastorf	132,2	0,9	5	12:53	12:40	12:28	12:18	12:09	12:00
Hofenstall	133,1	1,2	5	12:55	12:42	12:30	12:20	12:10	12:02
Start/Ziel	134	0,8	4	12:57	12:43	12:32	12:21	12:11	12:03
Holzhäusel	135,1	0,8	4	12:58	12:45	12:33	12:22	12:13	12:04
Vatersdorf	135,9	1,3	4	13:00	12:47	12:35	12:24	12:14	12:06
Westendorf	137,2	1,1	4	13:02	12:49	12:37	12:26	12:16	12:07
Pffrombach	138,3	1,8	4	13:05	12:52	12:39	12:28	12:19	12:09
Gastorf	140,1	0,9	4	13:07	12:53	12:41	12:30	12:20	12:11
Hofenstall	141,0	1,2	4	13:09	12:55	12:43	12:32	12:22	12:12
Start/Ziel	142	0,8	3	13:10	12:57	12:44	12:33	12:23	12:13
Holzhäusel	143,0	0,8	3	13:12	12:58	12:45	12:34	12:24	12:15
Vatersdorf	143,8	1,3	3	13:14	13:00	12:47	12:36	12:26	12:16
Westendorf	145,1	1,1	3	13:16	13:02	12:49	12:38	12:27	12:18
Pffrombach	146,2	1,8	3	13:19	13:05	12:52	12:40	12:30	12:20
Gastorf	148,0	0,9	3	13:21	13:06	12:53	12:42	12:31	12:21
Hofenstall	148,9	1,2	3	13:23	13:08	12:55	12:43	12:33	12:23
Start/Ziel	150	0,8	2	13:24	13:10	12:57	12:45	12:34	12:24
Holzhäusel	150,9	0,8	2	13:26	13:11	12:58	12:46	12:35	12:25
Vatersdorf	151,7	1,3	2	13:28	13:13	13:00	12:48	12:37	12:27
Westendorf	153,0	1,1	2	13:30	13:15	13:02	12:49	12:39	12:29
Pffrombach	154,1	1,8	2	13:33	13:18	13:04	12:52	12:41	12:31
Gastorf	155,9	0,9	2	13:35	13:20	13:06	12:54	12:42	12:32
Hofenstall	156,8	1,2	2	13:37	13:22	13:08	12:55	12:44	12:34
Start/Ziel	158	0,8	1	13:38	13:23	13:09	12:57	12:45	12:35
Holzhäusel	158,8	0,8	1	13:40	13:24	13:10	12:58	12:46	12:36
Vatersdorf	159,6	1,3	1	13:42	13:26	13:12	13:00	12:48	12:38
Westendorf	160,9	1,1	1	13:44	13:28	13:14	13:01	12:50	12:39
Pffrombach	162,0	1,8	1	13:47	13:31	13:17	13:04	12:52	12:42
Gastorf	163,8	0,9	1	13:49	13:33	13:18	13:05	12:54	12:43
Hofenstall	164,7	1,2	1	13:51	13:35	13:20	13:07	12:55	12:45
Start/Ziel	166	0,8	1	13:52	13:36	13:21	13:08	12:57	12:46