

DREI-LÄNDER-
MEISTERSCHAFTEN U23
Sonntag, 02. August 2020



Technischer Guide guide technique

TEAMS

(V_2)*



* Aufgrund der sanitären Situation kann vor und an dem Renntag das vorliegende Reglement angepaßt werden. Die aktuelle Version ist jederzeit auf der FSCL unter www.fscl.lu veröffentlicht.



Inhaltsverzeichnis

Kontaktdaten	3
Offizielle	4
Hotels	4
Weitere Hotels in der Region	5
Rennreglement	6
Zeitplan	10
Rundkurs	11
Situationsplan Start-/ Zielbereich	12
Verpflegungszone	12
Zieleinlauf	13
Übersichtskarte	14
Marschtabelle	15



Technischer Guide guide technique

Kontakt Daten

Ausrichtender Verein:

VC Diekirch
11, rue du Moulin
L-9353 Bettendorf
Luxembourg

Ausrichtender Radsportverband:

Fédération du Sport Cycliste Luxembourgeois
Maison des Sports
3, route d'Arlon
L-8009 Strassen
Luxembourg

Verantwortlicher 3LM-Rennen (für alle Fragen)

Rennleiter

Patrick Degrott
+352 621 300 007
Pdegrott@gmail.com

Rennmanagement

Garry Speicher
+352 621 732 006
speibike@pt.lu

Hotels

Fédération du Sport Cycliste Luxembourgeois
c/o Joëlle Adam
3, route d'Arlon
L-8009 Strassen
Luxembourg
+352 29 23 17
info@fscl.lu

Permanence (Büro)

Hall Sportif Diekirch
1 Rue Joseph Merten
9260 Diekirch
Luxembourg



Technischer Guide guide technique

Offizielle

Chronometreur (CRog):

Groupe Timing FSCL

Antidopage:

ALAD

Speaker:

Camille Godelet

Krankenhaus:

Centre Hospitalier du Nord
120, Avenue Salentiny
L-9080 Ettelbruck
Tel: +352 8166-1
E-mail : info@chdn.lu

Hotels

Hotel du Parc, Avenue de la gare, Diekirch à 1km

Hotel Meyer, 120 Grand-rue, Beaufort à 12km

Hotel Cocoon, rue Buurschter-Plage, Bourscheid à 11km

Hotel Terrace, 34 rue de Diekirch 9355 Bettendorf à 4,5km

Aal Veinen, beim Hunn, Vianden à 11km

Hotel Heintz Vianden à 11km

Bitte Hotels direkt buchen mit Hinweis „3 Länder“. Diese Hotels sind vorinformiert und gewähren nach Möglichkeit einen Rabatt auf die Buchung.



Weitere Hotels in der Region

Hotel	Kontaktdaten	Distanz zum Rennen
Gites Gleis-Bingen	57 Kierchestrooss, 9452 Bëttel - 82 47 98	9km
Hôtel Meyer - Beaufort	120 Grand-Rue, 6310 Beaufort - 83 62 62	12km
Hotel-Restaurant TERRACE	34 Rue de Diekirch, 9355 Bettendorf - 26 80 13	4,5km
Cocoon Hôtel Belair	Buurschter Plage, 9164 Bourscheid - 26 30 35 1	11km
Hotel du Parc	28 Avenue de la Gare, 9233 Diekirch - 80 34 72 1	1km
Hôtel Beau-Séjour	12 Esplanade, 9227 Diekirch - 26 80 47 15	1,4km
Hôtel Dahm	57 Porte des Ardennes, 9145 Erpeldange - 81 62 55 1	5km
Hôtel Herckmans/Le Restone	Place de l'hôtel de ville, 9070 Ettelbruck - 81 74 28	6,5km
Auberge op der Bleech	4 Place Bleech, 7610 Larochette - 26 87 33 78	11km
UM WILL'S PULL	Um Willspull, 9172 Michelau - 99 04 49	11km
Bleesmillen	9359 Tandel - 80 31 34	3km
Auberge Aal Veinen	114 Grand-Rue, 9411 Vianden - 83 43 68	11km
Hotel Heintz	55 Grand-Rue, 9410 Vianden - 83 41 55	11km
Hotel Petry	15 Rue de la Gare, 9420 Vianden - 83 41 22	11km
Grand Hotel de Vianden	6 Rue de la Gare, 9420 Vianden - 83 41 70	11km
Logis Hotel Dimmer	4 Grenzwee, 9392 Wallenduerfer-Bréck - 83 62 20	13km
Youth Hostel	55 Route de Dillingen, 6315 Beaufort - 26 27 66 30 0	12km
Youth Hostel	45 Rue Osterbour, 7622 Larochette - 26 27 66 55 0	11km
Youth Hostel	3 Montée du Château, 9408 Vianden - 26 27 66 80 0	11km
Camping Bleesbreck	1, Bleesbrück, 9359 Bleesbrück - 80 31 34	2,5km
Camping Op der Sauer	Route de Gilsdorf, 9234 Dikrech - 80 85 90	200m
Camping Ettelbruck	88 Chemin du Camping, 9022 Ettelbruck - 81 21 85	7,8km
Camping „um Grittchen“	Um Gritt, 9161 Ingeldorf - 80 20 18	4km
Camping Auf Kengert	1 OP KENGERT, 7633 Larochette - 83 71 86	12km
Camping Walsdorf	1 Tandlerbaach, 9465 Walsdorf - 83 44 64	8km



Technischer Guide guide technique

Rennreglement

Artikel 1.

Organisation

Die Drei-Länder-Meisterschaften wird vom

VC Diekirch
11, rue du Moulin
L-9353 Bettendorf
Luxembourg

In enger Zusammenarbeit mit der FSCL nach den Regeln der Union Cycliste Internationale (UCI), sowie dem Reglement der Drei-Länder-Meisterschaften U23 (3LM U23) organisiert.

Es findet am Sonntag, 02. August 2020, 11.00 Uhr statt.

Artikel 2.

Art der Veranstaltung

Das Rennen ist reserviert für Athleten der Kategorie Männer U23.

Die Punkte für das Gesamtklassement werden gemäss Artikel 2.10.031 des UCI-Reglements wie folgt vergeben: 50-30-20-15-10-5-3-3-1-1.

Das Rennen ist ein Rundstreckenkurs mit 5 Runden à 23,1 km und 3 Runden à 11,2 km, total 149,1 km

Artikel 3.

Permanence

Hall Sportif Diekirch
1 Rue Joseph Merten
9260 Diekirch
Luxembourg

Die Einschreibung der Teilnehmer erfolgt online über die jeweiligen Radsportverbände aus Luxemburg, Deutschland und der Schweiz und ist bis zwei Wochen (19.07.2020, 23:59 Uhr) vor der Veranstaltung geöffnet.

Die Bestätigung der Teilnehmer und die Abholung der Startnummern durch die Teamverantwortlichen findet am Sonntag, 02. August 2020, von 8.15 bis 9.15 Uhr in der Hall Sportif Diekirch statt.

Die Sitzung der sportlichen Leiter, welche gemäss Artikel 1.2.087 des UCI-Reglements organisiert ist, findet unter Anwesenheit der Mitglieder des Kommissärkollegiums am Sonntag, 02. August 2020 um 9.30 Uhr in der Hall Sportif Diekirch statt.

Die Permanence ist am Sonntag, 02. August 2020 ab 8.00 Uhr bis 18.00 Uhr geöffnet.



Technischer Guide guide technique

Artikel 4.

Radio-Tour

Die Informationen der Radio-Tour sind auf der Frequenz **157.610 Mh** zu empfangen.

Anfrage für zusätzliche Funkfrequenzen:

Version française :

Conformément à la *loi modifiée du 30 mai 2005 portant organisation de la gestion des ondes radioélectriques*, nul ne peut utiliser une fréquence ou un canal radioélectrique sur le territoire du Grand-Duché de Luxembourg sans y avoir été autorisé.

La demande d'autorisation est téléchargeable sur le site Internet www.ilr.lu dans la rubrique:

Fréquences radioélectriques → Utilisation de fréquences → Mobile terrestre → Public Mobile Radio

et à renvoyer à l'adresse suivante : coordms@ilr.lu

Après évaluation de la demande, le Ministre des Communications et de Médias attribue une licence temporaire au demandeur. Vu qu'il s'agit d'une licence temporaire, c.à.d. d'une durée de moins de 30 jours par année, les fréquences sont exemptes de redevance.

Version anglaise:

In accordance with the amended law of May 30, 2005 on the organization of radio wave management, no one may use a frequency or radio channel in the territory of the Grand Duchy of Luxembourg without having been authorized to do so.

The application for authorization can be downloaded from the website www.ilr.lu in the section:

Radio Frequencies -> Frequency Usage -> Ground Mobile -> Public Mobile Radio

and to send back to the following address: coordms@ilr.lu

After evaluating the application, the Minister of Communications and Media issues a temporary license to the applicant. Since this is a temporary license, i.e. with a duration of less than 30 days per year, the frequencies are free.

Artikel 5.

Neutraler Rennservice

Der neutrale Rennservice wird mit 3 neutralen Materialwagen sichergestellt.

Artikel 6.

Mannschaftswagen

Die Reihenfolge der Begleitfahrzeuge wird durch Auslosung festgelegt. Pro Mannschaft müssen mindestens 5 Fahrer sein, damit ein Begleitfahrzeug gestellt werden kann. Mixte Teams dürfen sich zusammenschliessen. Mixte Teams müssen nicht die gleichen Trikots tragen.

An der Sitzung der Sportlichen Leiter wird ein Fahrzeugkleber verteilt nach Meldung der Zulassungsnummer.

Artikel 7.

Kontrollschluss

Jeder Rennfahrer welcher mit einer Verspätung von mehr als 8% der Zeit des Gewinners einfährt, wird nicht mehr klassiert.

Der Kontrollschluss kann bei aussergewöhnlichen Umständen verlängert werden durch das Kommissärkollegium nach Anhörung des Veranstalters.



Technischer Guide guide technique

Artikel 8. Preisgeld

Folgende Preise werden vergeben:

Klassierung		Preis
1.	€	100.00
2.	€	90.00
3.	€	80.00
4.	€	70.00
5.	€	60.00
6.	€	50.00
7.	€	40.00
8.	€	40.00
9.	€	30.00
10.	€	30.00
11.	€	25.00
12.	€	25.00
13.	€	25.00
14.	€	20.00
15.	€	20.00
16.	€	20.00
17.	€	15.00
18.	€	15.00
19.	€	10.00
20.	€	10.00
TOTAL	€	500.00

Das gesamte Preisgeld der Drei-Länder-Meisterschaft U23 beträgt € 500.– im Maximum.

Bemerkungen:

Die Preisgelder werden nach dem Rennen an die Teams der entsprechenden Fahrer überwiesen

Artikel 9. Antidoping

Die Antidoping Kontrollen werden gemäss UCI-Reglement abgewickelt und von der ALAD durchgeführt.

Artikel 10. Siegerehrung

Folgende Fahrer sind dazu verpflichtet an der Siegerehrung teilzunehmen. Die Fahrer erscheinen spätestens 5 Minuten nach Ankunft für die Zeremonie auf dem Siegerehrungspodest.

- die ersten drei des Rennens (nach Scratcheinlauf)
 - die ersten drei der jeweiligen Nation
- Reihenfolge: Schweiz, Deutschland, Luxemburg

Artikel 11. Strafen

Alle Strafen werden gemäss UCI-Reglement gehandhabt.



Technischer Guide guide technique

Artikel 12.

Letzte Runde

Bei der Ankunft (letzte Runde) werden die Team-Autos am Kreisverkehr (250m vor dem Ziel) abgeleitet.

Artikel 13.

Garderobe

Duschen und Umkleieräume sind in der Hall Sportif Diekirch, unmittelbar bei Start/Ziel

Artikel 14.

Verpflegung

Verpflegung ist zwischen der 2ten und 7ten Runde in der markierten Zone erlaubt. Aus Umweltschutzgründen ist es nicht erlaubt, Bidons ausserhalb der Verpflegungszone weg zu werfen. Die Teams sind verantwortlich ihre Bidons wieder einzusammeln. Der Veranstalter stellt Abfallbehälter in der Verpflegungszone zur Verfügung.

Artikel 15.

Transponder

Die Teams erhalten für jeden Fahrer einen Transponder. Diese Transponder sind nach dem Rennen in der Permanence wieder zurück zu geben. Fehlende Transponder werden mit € 100.— pro Stück von den Preisgeldern abgezogen.

Krankenhaus

Centre Hospitalier du Nord
120, Avenue Salentiny
L-9080 Ettelbruck
Tel: +352 8166-1
E-mail : info@chdn.lu



Technischer Guide guide technique

Zeitplan

Datum	Meeting	Ort	Teilnehmer
Sonntag, 02. August 2020			
08.15 — 09.15	Ausgabe Startnummern obligatorisch	Hall Sportif	Jury Teamleiter
09.30	Sitzung sportliche Leiter	Hall Sportif	Organisation Jury Teamleiter
10.00 – 10.45	Einschreibung der Fahrer	Start/Ziel	
10.50	Startaufstellung	Start/Ziel	
11.00	Start	Start/Ziel	
Ca. 15.00	Zielankunft	Start/Ziel	
Ca. 15 :15	Siegerehrung	Start/Ziel	

Technischer Guide guide technique

Rundkurs

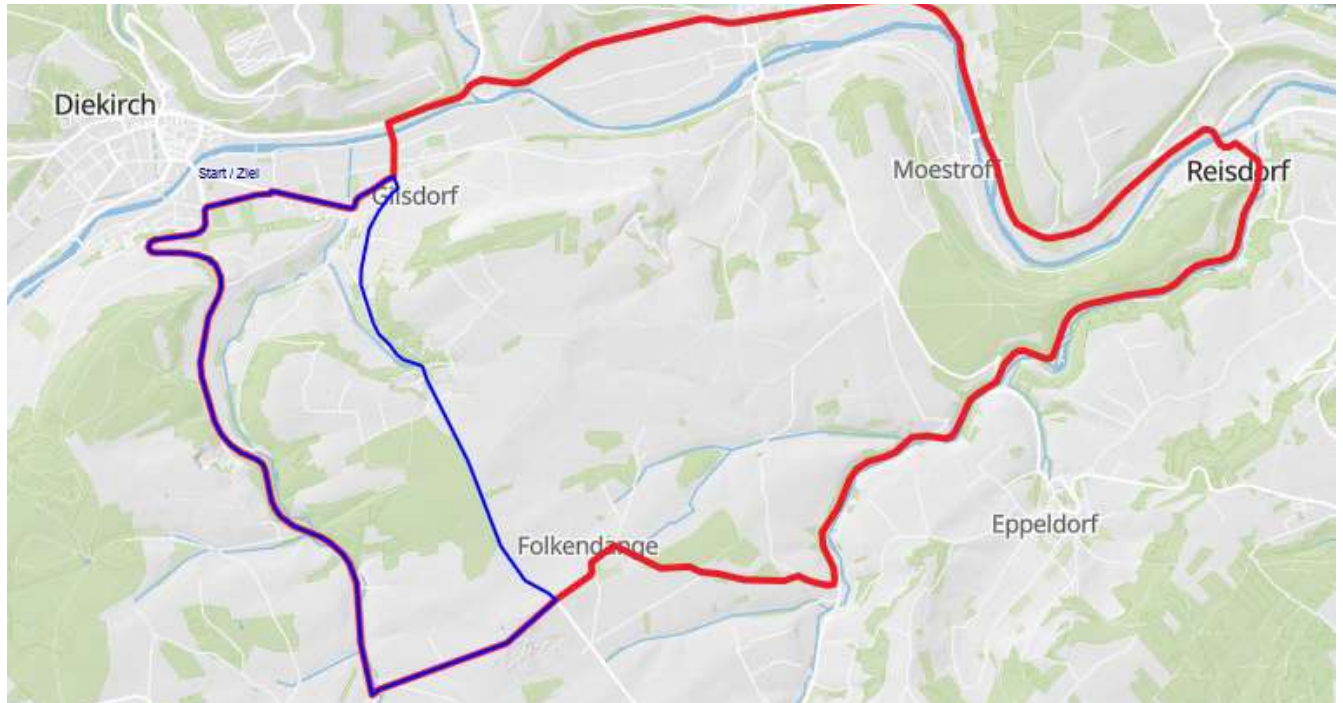

Länge: 23.1 km



Länge: 11.2 km

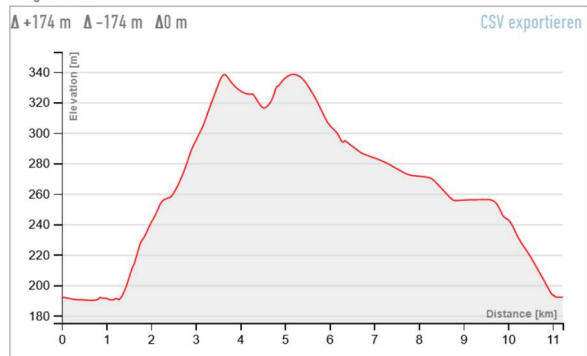

Link zum Parcours : <http://g-o.lu/3/mkVc>

Technischer Guide guide technique

Situationsplan Start-/ Zielbereich

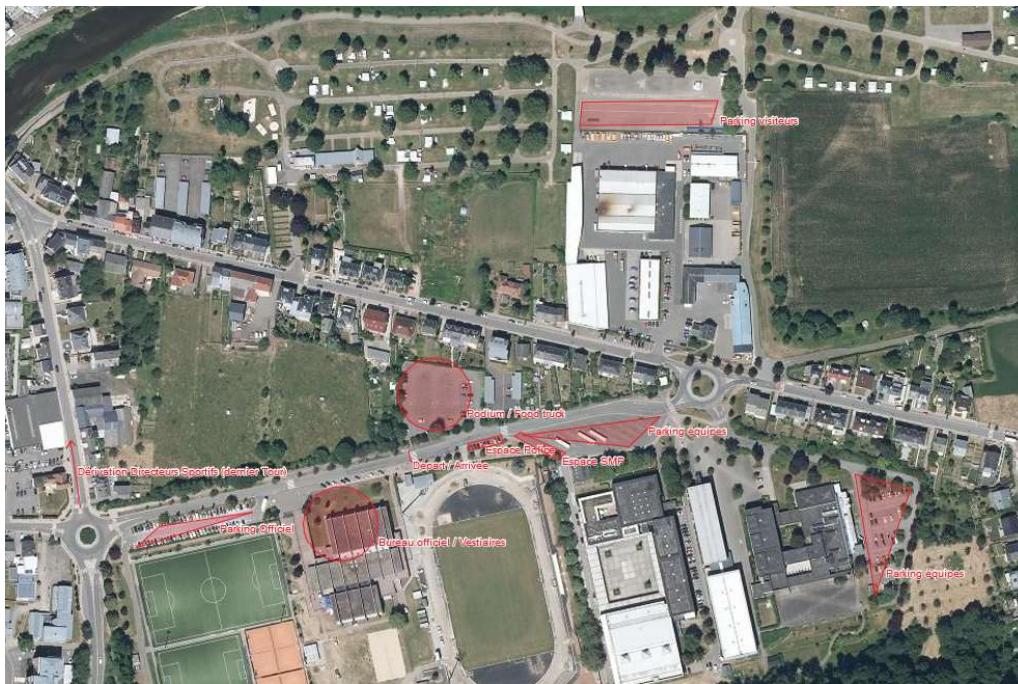

Google Maps Links :

Start/ Ziel : <https://goo.gl/maps/PYBuNcP83BVGuDJa9>

Team Parking : <https://goo.gl/maps/QGxB3t6vyakaNqts9>

Verpflegungszone

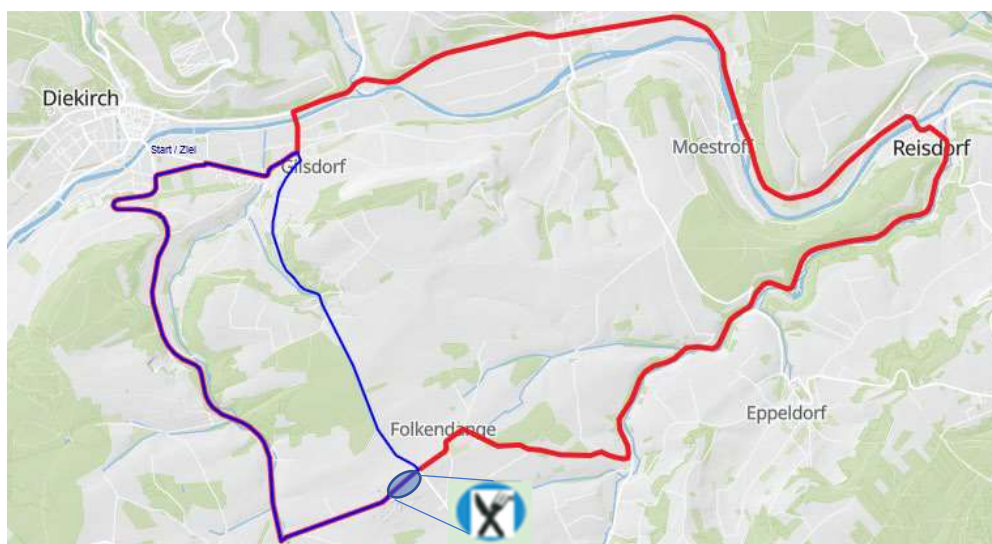

Google Maps Link: Verpflegungszone: <https://goo.gl/maps/8bahT4ra15appuzP6>

Technischer Guide
guide technique

Zieleinlauf

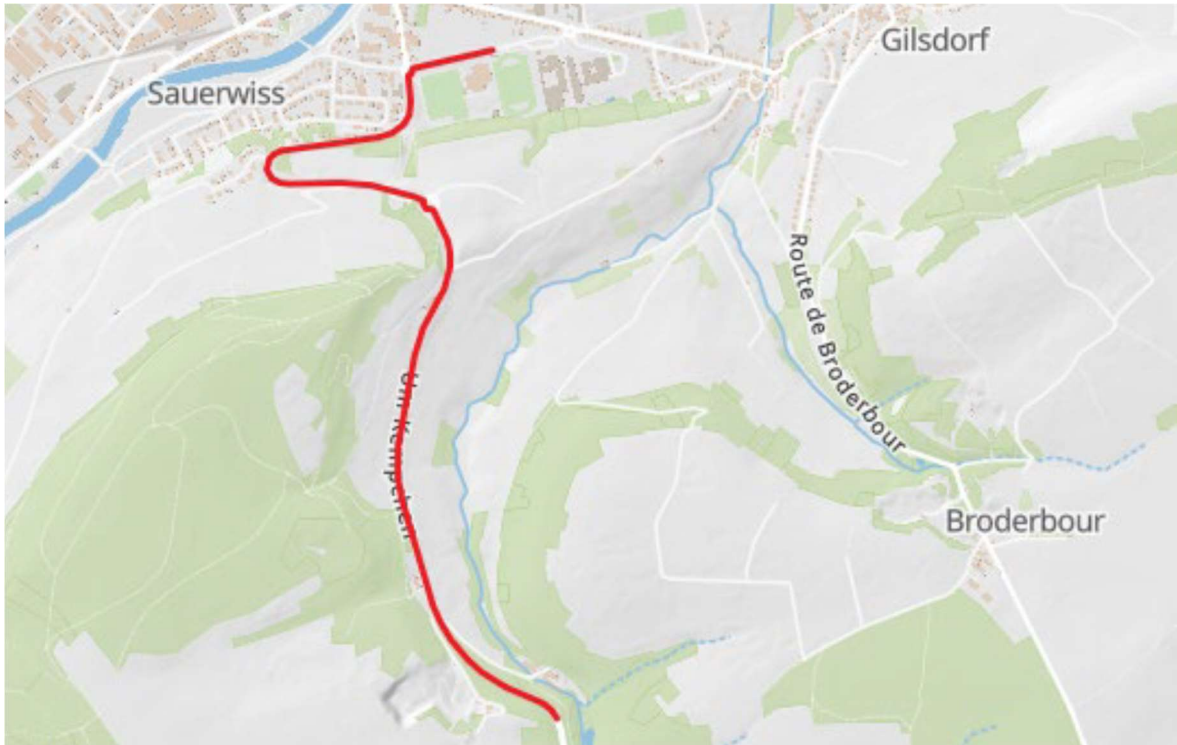

Länge: 3 km

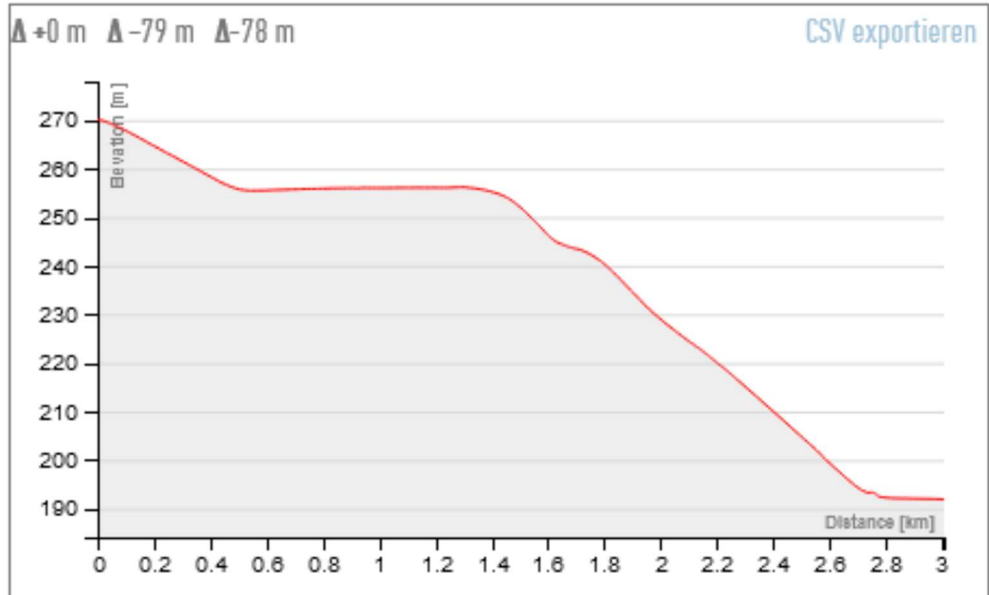

Technischer Guide guide technique

Übersichtskarte

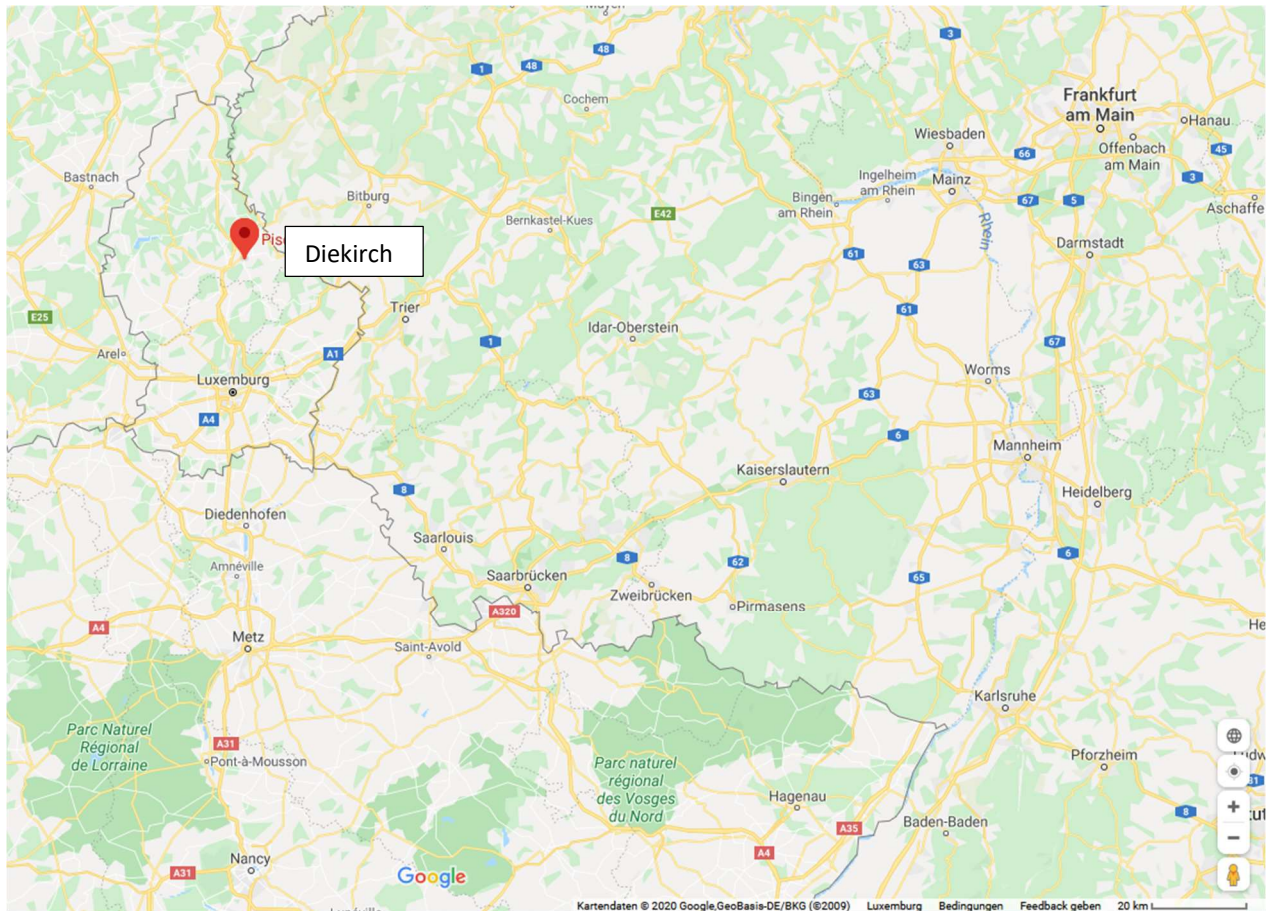



Technischer Guide guide technique

Marschtabelle

U 23 - 149,1 km

Höhe (m)			Sonntag, 02. August 2020				Stundenmittel		
-							38 km/h	40 km/h	42 km/h
+									
190	149,1	0,0	RUE JOSEPH MERTEN	START	11:00	11:00	11:00		
190	148,0	1,1	GILSDORF		11:01	11:01	11:01		
190	148,8	2,3	ROND POINT BLEESBRUECK		11:03	11:03	11:03		
187	144,7	4,4	BETTENDORF		11:06	11:06	11:06		
185	142,4	6,7	MOESTROFF		11:10	11:10	11:09		
182	139,7	9,4	REISDORF		11:14	11:14	11:13		
229	136,0	13,1	KEIWELBAACH		11:20	11:19	11:18		
312	132,9	16,2	FOLKENDENG		11:25	11:24	11:23		
195	126,8	22,3	DIEKIRCH		11:35	11:33	11:31		
190	126,0	23,1	DIEKIRCH (ZIELDURCHFART)		11:36	11:34	11:33		
190	124,9	24,2	GILSDORF		11:38	11:38	11:34		
190	123,7	25,4	ROND POINT BLEESBRUECK		11:40	11:38	11:36		
187	121,6	27,5	BETTENDORF		11:43	11:41	11:39		
185	119,3	29,8	MOESTROFF		11:47	11:44	11:42		
182	118,6	32,5	REISDORF		11:51	11:48	11:46		
229	112,9	36,2	KEIWELBAACH		11:57	11:54	11:51		
312	109,8	39,3	FOLKENDENG		12:02	11:58	11:56		
195	103,7	45,4	DIEKIRCH		12:11	12:08	12:04		
190	102,9	46,2	DIEKIRCH (ZIELDURCHFART)		12:12	12:09	12:06		
190	101,8	47,3	GILSDORF		12:14	12:10	12:07		
190	100,6	48,5	ROND POINT BLEESBRUECK		12:16	12:12	12:09		
187	98,5	50,6	BETTENDORF		12:19	12:15	12:12		
185	96,2	52,9	MOESTROFF		12:23	12:19	12:15		
182	93,5	55,6	REISDORF		12:27	12:23	12:19		
229	89,8	59,3	KEIWELBAACH		12:33	12:28	12:24		
312	86,7	62,4	FOLKENDENG		12:38	12:33	12:29		
195	80,6	68,5	DIEKIRCH		12:48	12:42	12:37		
190	79,8	69,3	DIEKIRCH (ZIELDURCHFART)		12:49	12:43	12:39		
190	78,7	70,4	GILSDORF		12:51	12:45	12:40		
190	77,5	71,6	ROND POINT BLEESBRUECK		12:53	12:47	12:42		
187	75,4	73,7	BETTENDORF		12:56	12:50	12:45		
185	73,1	76,0	MOESTROFF		13:00	12:54	12:48		
182	70,4	78,7	REISDORF		13:04	12:58	12:52		
229	66,7	82,4	KEIWELBAACH		13:10	13:03	12:57		
312	63,6	85,5	FOLKENDENG		13:15	13:08	13:02		
195	57,5	91,6	DIEKIRCH		13:24	13:17	13:10		
190	56,7	92,4	DIEKIRCH (ZIELDURCHFART)		13:25	13:18	13:12		
190	55,6	93,5	GILSDORF		13:27	13:20	13:13		
190	54,4	94,7	ROND POINT BLEESBRUECK		13:29	13:22	13:15		
187	52,3	96,8	BETTENDORF		13:32	13:25	13:18		
185	50,0	99,1	MOESTROFF		13:36	13:28	13:21		
182	47,3	101,8	REISDORF		13:40	13:32	13:25		
229	43,6	105,5	KEIWELBAACH		13:46	13:38	13:30		
312	40,5	108,6	FOLKENDENG		13:51	13:42	13:35		
195	34,4	114,7	DIEKIRCH		14:01	13:52	13:43		
190	33,6	115,5	DIEKIRCH (ZIELDURCHFART)		14:02	13:53	13:45		
190	32,5	116,6	GILSDORF		14:04	13:54	13:46		
301	30,6	118,5	BRODERBOUR		14:07	13:57	13:49		
195	23,2	125,9	DIEKIRCH		14:18	14:08	13:59		
190	22,4	126,7	DIEKIRCH (ZIELDURCHFART)		14:20	14:10	14:01		
190	21,3	127,8	GILSDORF		14:21	14:11	14:02		
301	19,4	129,7	BRODERBOUR		14:24	14:14	14:05		
195	12,0	137,1	DIEKIRCH		14:36	14:25	14:15		
190	11,2	137,9	DIEKIRCH (ZIELDURCHFART)		14:37	14:26	14:17		
190	10,1	139,0	GILSDORF		14:39	14:28	14:18		
301	8,2	140,9	BRODERBOUR		14:42	14:31	14:21		
195	0,8	148,3	DIEKIRCH		14:54	14:42	14:31		
190	0,0	149,1	DIEKIRCH (ZIEL)		14:55	14:43	14:33		